

**CTM  
LYNG**

**MICROSAFE®**

Monteringsveiledning / Brukerveiledning



## **Korridorrelé**

El.nr.: 1403897

El.nr.: 1403882 (modulær)

**TA VARE PÅ VEILEDNINGEN**

# Faktainformasjon

Korridorreléet er et spesialprodukt, skreddersydd for svært enkel og lønnsom automatisering av lys i lange, store og brokete arealer.

Reléet kan brukes mot alle typer 12VDC bevegelsesfølere (for alarm), impulsbrytere, magnetbrytere eller andre impulsgivere, hver for seg eller parallelt koblet.

Man kan montere inntil 6 givere/sensorer mot samme relé.

Reléet vil ved tilførsel av 230VAC levere 12VDC, og har innstillbar gangtid fra 1 sekund til 5 timer, for å kunne passe i ALLE arealer og til alle formål.

## Gangtid

Man justerer gangtiden (tiden lyset skal stå på etter sist detekterte bevegelse) ved å vri på HEX-bryteren.

VENDERPOSISJON	GANGTID
0	1 sek.
1	1 min
2	2 min
3	5 min.
4	10 min.
5	15 min.
6	20 min.
7	25 min.
8	30 min.
9	1 time
A	1,5 time
B	2 timer
C	2,5 timer
D	3 timer
E	4 timer
F	5 timer

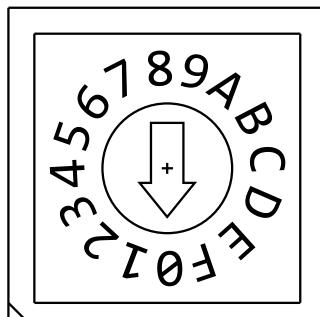

Bevegelsesfølere til våre korridorelé



## Bevegelsesføler 20m m/Brakett

**Takhøyde: 2,3 - 2,7m**  
**Dekningsområde: 30m x 6m**  
**Strømtrekk: 21mA**

El.nr.: 1403898

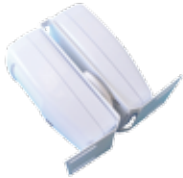

## Bevegelsesføler 40m m/Brakett

**Takhøyde: 2,3 - 2,7m**  
**Dekningsområde: 40m x 6m**  
**Strømtrekk: 42mA**

El.nr.: 1403883



## Bevegelsesføler 12x12 360

**Takhøyde: 2,4 - 3,6 m**  
**Dekningsområde: 8-12 m**  
**Strømtrekk: 17mA**

El.nr.: 1403885



## Bevegelsesføler 18x18 360

**Takhøyde: 2,4 - 5 m**  
**Dekningsområde: 18 m**  
**Strømtrekk: 13-18 mA**

El.nr.: 1403887



## Bevegelsesføler 18x18 360 Proff

**Takhøyde: 2,7 - 8,6 m**  
**Dekningsområde: 18 m**  
**Strømtrekk: 20-50mA**

El.nr.: 1403884

# Koblingseksempel

Kobling med NO-kontakt  
OBS! NC-kontakten i releet må  
laskes til +

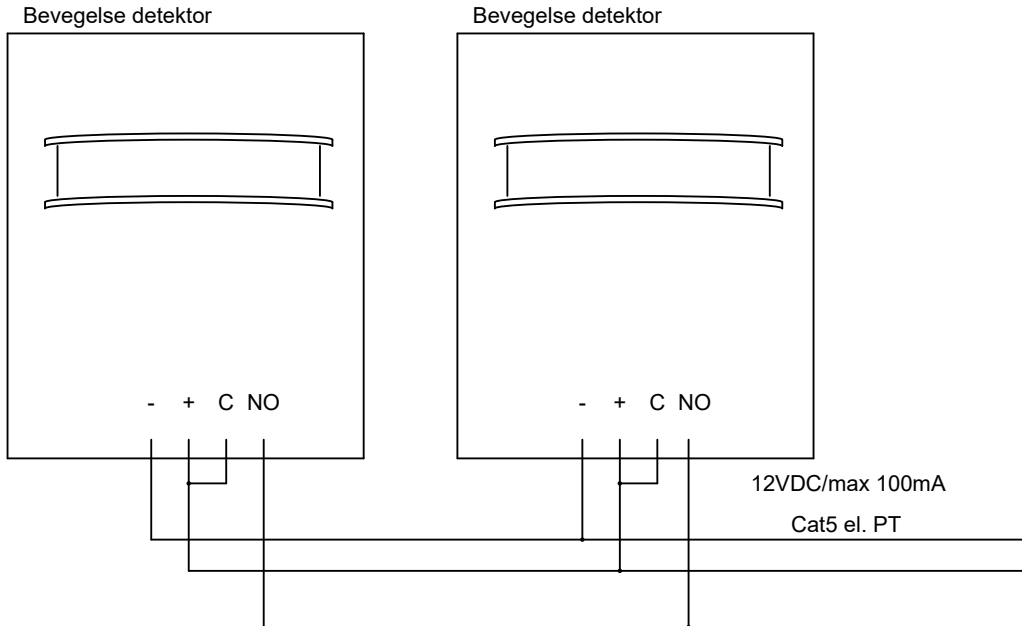

# Koblingseksempel

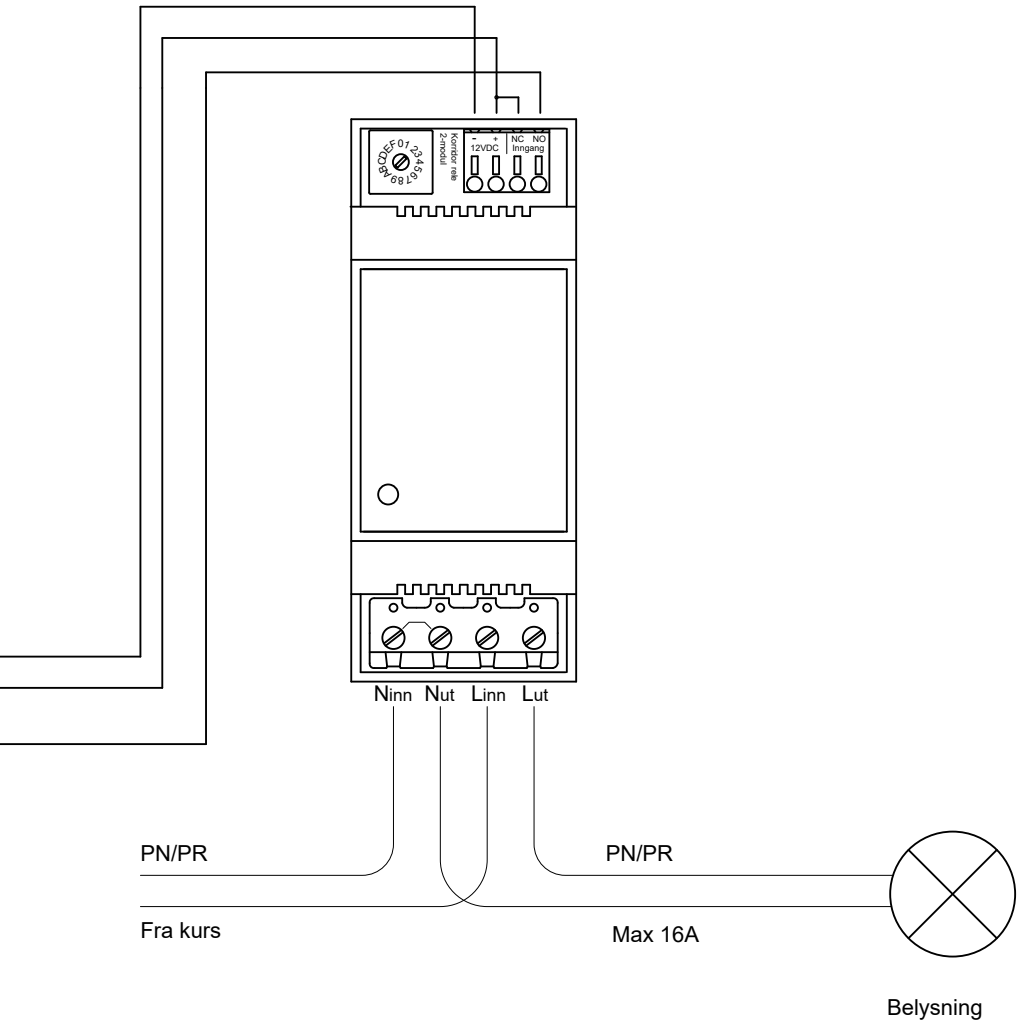

Vippebrytere ved dør el. kan også benyttes. Kobles mellom + og NO kontakt på releet

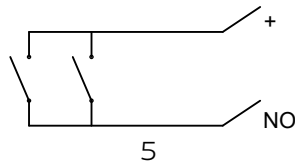

# Koblingseksempel

Kobling med NC-kontakt

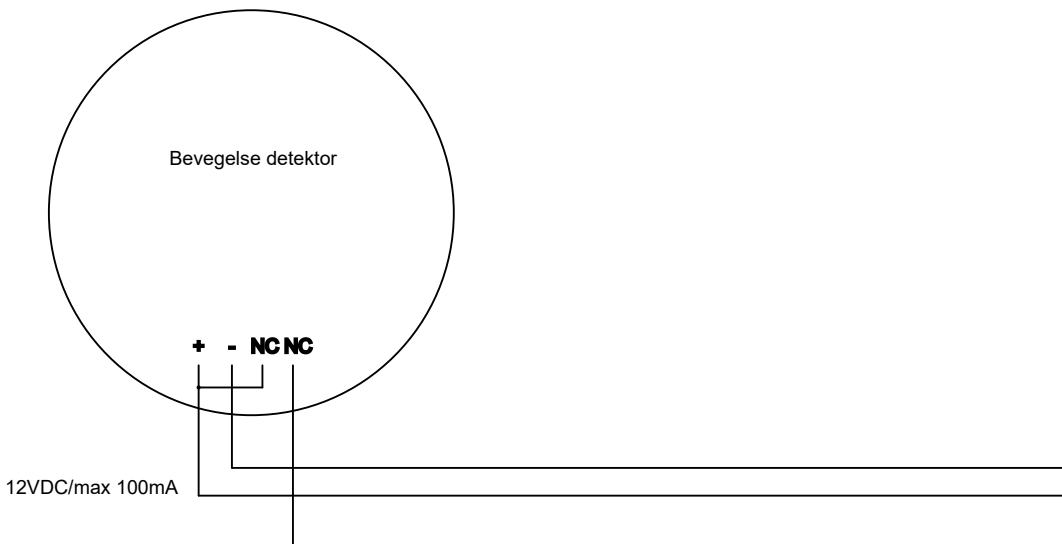

Ved tilkobling av flere bevegelsesfølere, må disse kobles i serie.

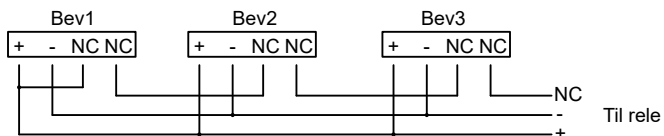

# Koblingseksempel

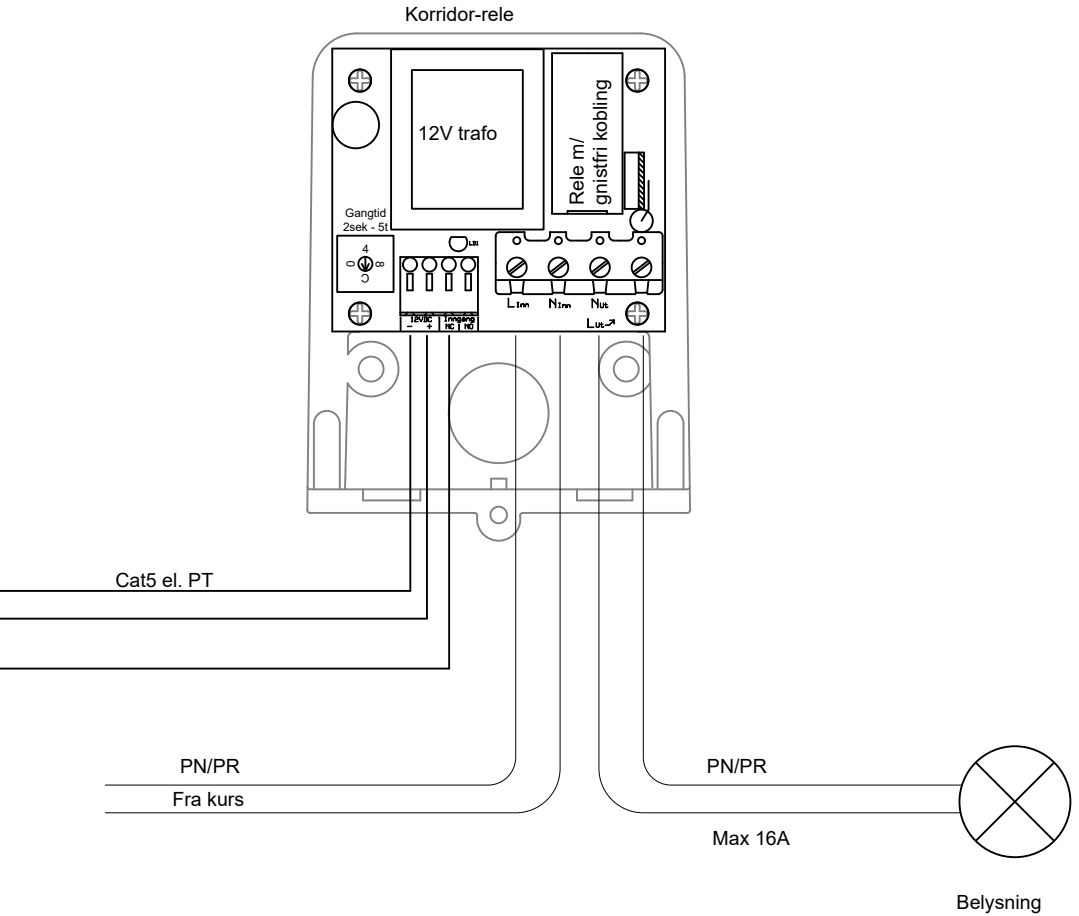

Vippebrytere ved dør el. kan også benyttes. Kobles mellom + og NO kontakt på releet

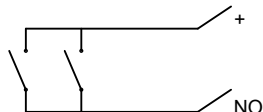

Takk til Deg som valgte...

**MICROSAFE®**

0817 art.nr.: 11480

#### Tekniske data

Korridorrelé  
El.nr.: 1403897

**Spenning:**  
230 VAC (+/- 10%)

**Utgang:**  
12VDC / 150mA  
(ca. 6 stk bevegelses følere)

**Dimensjoner:**  
73/95/37mm (BxHxD)

**Last driver:**  
16 A (150A/10ms)

**Kapsling:**  
IP-44, Hvit plast

**Gangtid:**  
1 s - 5 tim

#### Tekniske data

Korridorrelé Modulær  
El.nr.: 1403882

**Spenning:**  
230 VAC (+/- 10%)

**Utgang:**  
12VDC / 150mA  
(ca. 6 stk bevegelses følere)

**Dimensjoner:**  
36/90/58mm (BxHxD)

**Last driver:**  
16 A (150A/10ms)

**Kapsling:**  
2-modul

**Gangtid:**  
1 s - 5 tim



NORSKE  
KVALITETS-  
PRODUKTER



Produsent: CTM Lyng AS, [www.ctmlyng.no](http://www.ctmlyng.no), tlf 72831611